

Gesamt	28.805																				
Versprünge	6.985								21.820												
Mauerwerk	0,400	6.860	0,125	2.390	0,125	1.500	0,125	2.975	0,250	13.880						0,175					
Mauerwerk	6.985																				
Mauerwerk	0,400	6.985				0,400	7.240				1,095	9.125				0,125	2.500	0,125	3.000	0,400	
Mauerwerk	6.985																				
Mauerwerk	0,400	6.985	0,400	3.015	0,125	1.500	0,125	2.355	0,125	8.025				0,125	1.375	0,125	1.000	0,125	3.000	0,400	
Mauerwerk	6.985																				
Öffnungen	2.660	1.260	0.905	1.260	0.900	6.220				0.885	1.600	1.260	1.000	1.260	1.000	1.260	1.490	0.885	1.680	1.260	2.020
Öffnungen	28.805																				

Gesamt	23.515																			
Versprünge	8.400								15.115											
Mauerwerk	0,400	3.400	0,125	2.000	0,125	1.940	0,125	2.560	0,125	7.065						0,125	3.150	0,400		
Mauerwerk	8.400																			
Mauerwerk	0,400	6.390				0,400	11.725				1,200	11.725				0,125	3.150	0,400		
Mauerwerk	8.400																			
Mauerwerk	0,400	6.390	0,400	6.390	0,125	1.500	0,125	2.750	0,125	8.400				0,125	1.850	0,125	3.150	0,400		
Mauerwerk	8.400																			
Öffnungen	2.315	1.260	0.900	1.260	0.900	1.260	1.260	1.955	1.260	0.900	1.260	1.260	1.845	0.165	0.885	2.120	1.260	1.390	0.885	1.895
Öffnungen	23.515																			

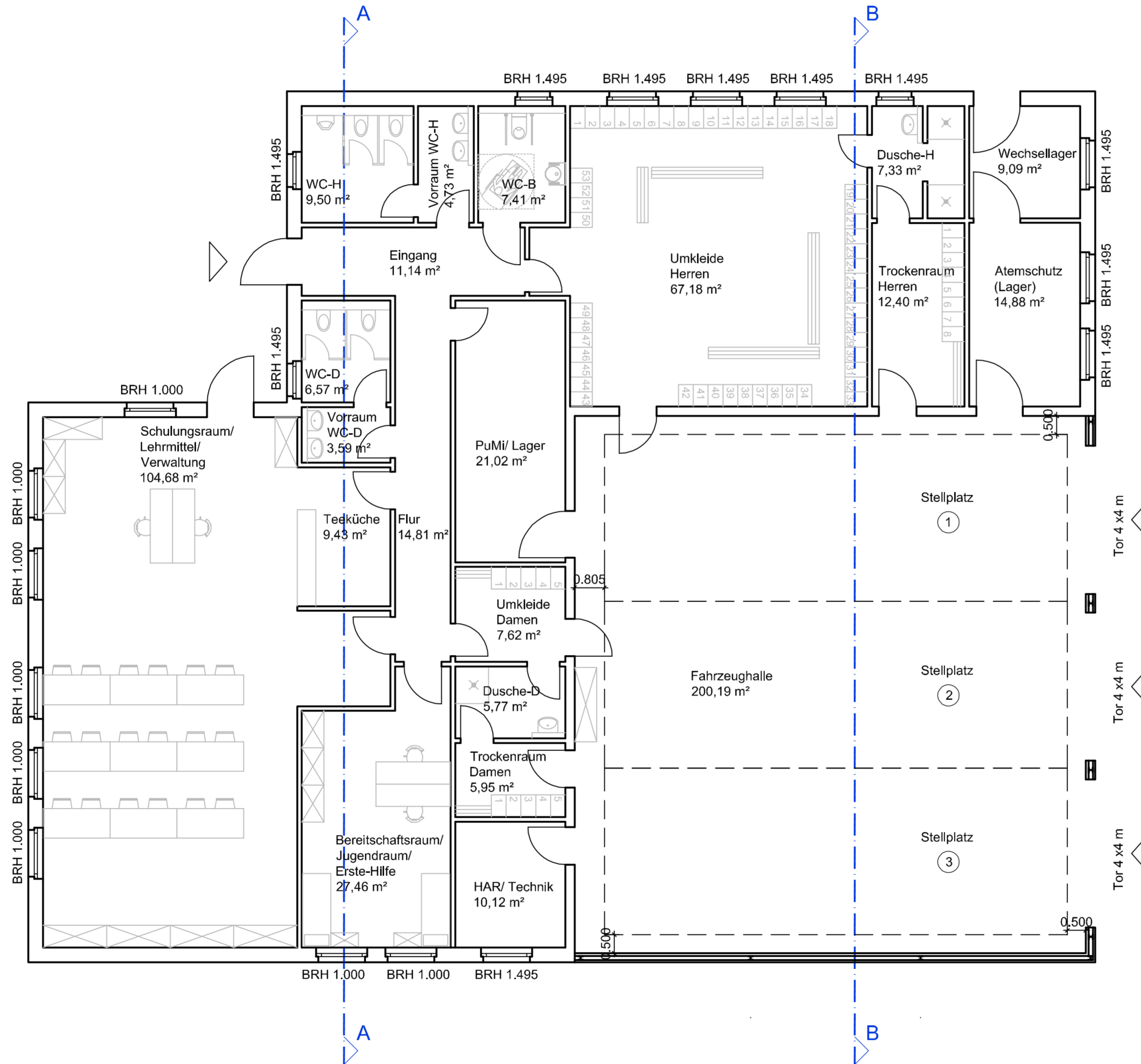

Gesamt	28.805															
Öffnungen	7.830								15.260							
Mauerwerk	0,400	6.860	0,125	4.015	0,125	2.975	0,250	13.880						0,175		
Mauerwerk	9.375															
Mauerwerk	0,400	9.375				0,125	4.600				0,250	13.880				0,175
Mauerwerk	9.375															
Gesamt	28.805															

Öffnungen	1.330	1.260	0.765	1.815	1.260	0.765	1.845	1.260	0.765	1.260	0.765	4.960	0.250	4.000	0.500	4.000	4.000	4.000	4.000	4.000
Mauerwerk	0.400																			
Mauerwerk	0.400																			
Gesamt	23.515																			

Übersicht (ohne Maßstab)

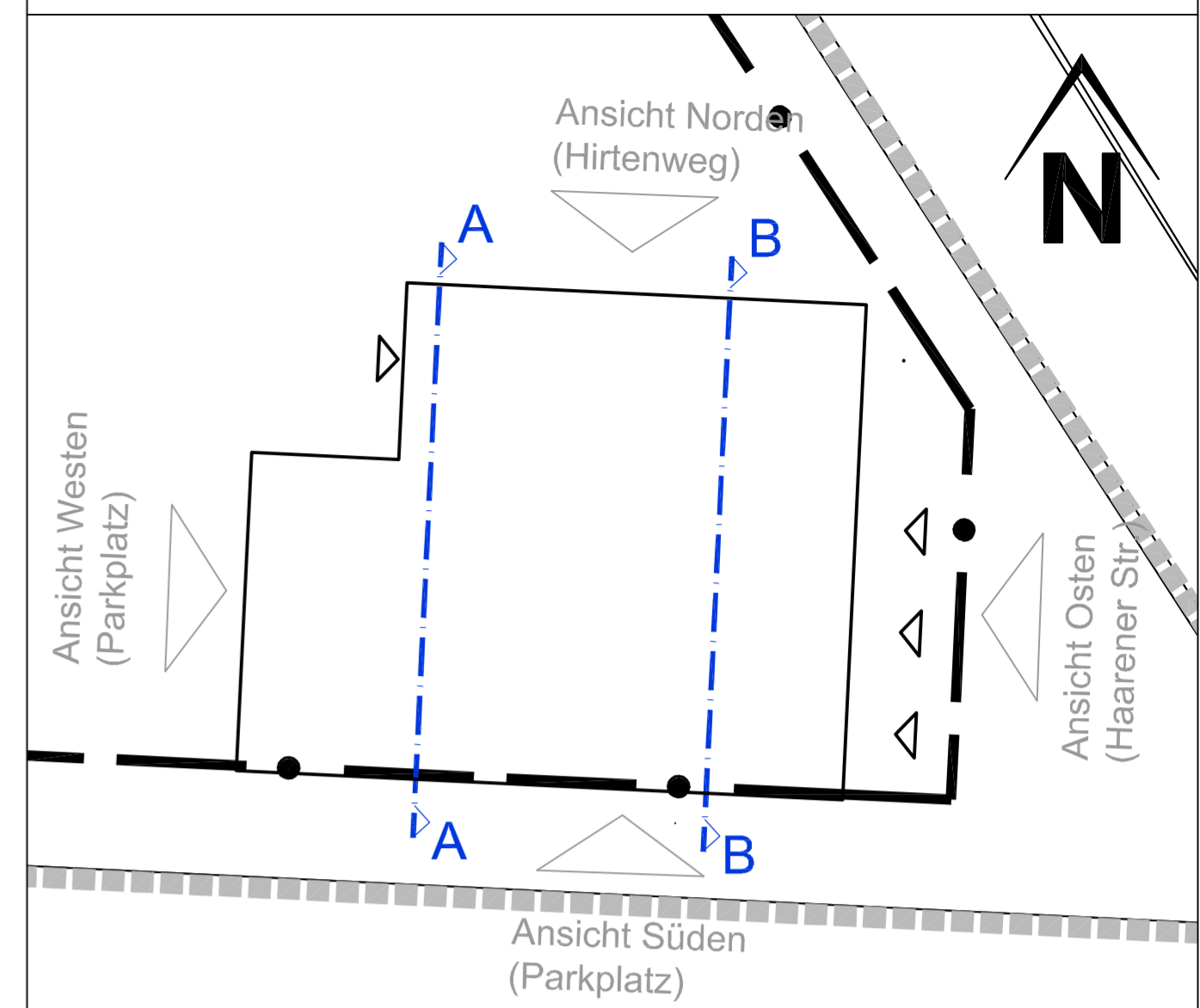

Legende

- Eingangspfeile Neu
- Schnittlinie
- Wände/ Stützen geplant
- Einrichtung geplant

Index: 01	Änderungen: mobile Trennwand entfallen	Gez.: Ku / Ku	Datum: 01.09.2017
Gemarkung: Haaren	Flur: 9	geprüft:	
Flurstück: tlw. 99			
Grundlage: Vermesser XXXXX/Kataster	Koordinatensystem: <input checked="" type="checkbox"/> Gauß-Krüger <input checked="" type="checkbox"/> UTM / ETRS89		
Stand: Monat/ Jahr	Höhenangaben: <input checked="" type="checkbox"/> m ü. NN <input checked="" type="checkbox"/> m ü. NHN Jahr		

VDH PROJEKTMANAGEMENT GMBH
 Maastrichter Straße 8, 41812 Erkelenz
 Telefon: 02431 - 97318 0, eMail: info@vdhgmhb.de

Bauherr: Gemeinde Waldfeucht Lambertusstraße 13 52525 Waldfeucht	Prüfung / Freigabe: (Projektleiter / Bauherr)
Datum:	

Projekt: Errichtung eines Feuerwehrgerätehauses Hirtenweg/ Haarer Str. 52525 Waldfeucht - Haaren
Zeichnung: Grundriss Variante 7 Erdgeschoss

Fachbereich: <input type="checkbox"/> Bauleitplanung <input type="checkbox"/> Tiefbau <input checked="" type="checkbox"/> Hochbau <input type="checkbox"/> Umwelt	
Planstatus: <input checked="" type="checkbox"/> unverbindlicher Vorentwurf <input type="checkbox"/> Entwurf <input type="checkbox"/> Genehmigungsplanung / verbindliche Planung <input type="checkbox"/> Ausführung / Detailplanung <input type="checkbox"/> Bestandsunterlagen <input type="checkbox"/> Revisionsunterlagen	Variante: - gezeichnet: Kus bearbeitet: Kus/ Strobel Maßstab: 1:100
Plan-Nr.: PM-E-15-89 - HN-GR-07-01	Datum: 26.07.2017

